- LONG MÉTRAGE INDÉPENDANT -
A TERRE
PROMISE
Chaque jour se battre pour survivre et revivre

Découvrez la bande annonce du film

Long métrage écrit et réalisé par Lionel Bernardin

Avec Julien Barbier, Sébastien Corona, Stéphanie Schoonjans, Julien Kititi, Sorahya Pinville-Aspilaire, Hervé Fonteny et Mira Disic.

Musique du teaser par Vienna Ditto "I Know His Blood" / FMA 2019

"Un drame intimiste et naturaliste, un premier film indépendant dans la lignée du cinéma de Jeff Nichols"

Dans une petite ville rurale, Alex vit comme ouvrier dans une entreprise spécialisée dans les matériaux en béton. Ancien boxeur professionnel, suite à un sale coup du destin, il a dû mettre un terme à sa carrière six ans auparavant. Alors que son père est sur une liste d'attente pour participer à un traitement médical de pointe et très coûteux. Éva, sa soeur jumelle, fait irruption chez lui en pleine nuit avec un migrant et sa fille, poursuivis par des hommes armés. Alex accepte de les cacher, mais l'engrenage commence. Dos au mur et contraint par la pression financière, il accepte l'offre d'un petit escroc, Ivan Azari, pour participer à des combats de boxe illégaux, sans savoir que ce migrant et sa fille font l'objet de nombreuses convoitises.

Un premier long métrage indépendant réalisé par Lionel Bernardin

Je suis auteur-réalisateur et compositeur, je travaille dans le milieu du cinéma et de l'image depuis plus de 10 ans, navigant entre films de fictions, commandes artistiques et commandes publicitaires (TV, cinéma, web), avec une centaine de réalisations à mon actif. Plus d'info sur mon site web

Awards et sélections festivals

"CONFESSIONS FINANCIÈRES", film court écrit et réalisé par Lionel Bernardin

- Projection dans le cadre d'une soirée débat sur la crise financière vu par le cinéma / Institut de la recherche sur le cinéma et l'audiovisuel (IRCAV) à la Sorbonne Nouvelle Paris 3, 2018
- Festival Européen du Court-Métrage de Bordeaux,2017
- Festival International de court-métrage Combat 2016
- Sacramento International Film Festival 2016
- Sundance Channel Shorts, finalist prize 2015, prix remis par Cédric Klapisch au MK2 Bibliothèque, Paris
- Festival du Film Francophone d'Angoulême 2015, sélection cinéma indépendant, catégorie franc-tireur
- Festival Filmer le travail, projection spéciale en présence de Olivier Gorce, scénariste de La Loi du Marché honoré à Cannes, 2015
- Festival de Cannes 2015, Short Film Corner

C O U R T S - M E T R A G E S

Confessions financières

«Confessions financières» c'est l'histoire d'un face à face entre un jeune analyste financier et un homme à la recherche de réponses qui mèneront à plusieurs révélations inattendues.

Petit-pont

Jusqu'où irais-tu pour gagner un match ?

Court métrage de commande réalisé dans le cadre d'une action de prévention contre la violence sur les terrains de sport chez les jeunes. Produit par l'association Éole (La Rochelle), qui est au cœur du dispositif de cette action initiée il y a plus de deux ans avec l'édition d'une bande-dessinée sur le même thème. Ce film met en scène les jeunes joueurs et joueuses du club de football de l'Atlantique, qui se retrouvent ici pour la première fois devant une caméra et dans un contexte de tournage

L'équipe artistique

Découvrez les visages qui vont donner vie aux personnages du film ...

Julien Barbier

Interprète le rôle d'Alex Dussart

Sébastien Corona

Interprète le rôle d'Ivan Azari

Stéphanie Schoonjans

Interprète le rôle d'Eva Dussart

Julien Kititi

Dans le rôle deTaïnawo Ngoma

Actualités

Suivez-nous sur les réseaux sociaux :

Twitter

A terre promise Follow

A terre promise @Aterrepromise1 · juillet 5, 2019
https://t.co/miteb4YelA
#filminde #indiefilm

> **Association ACID** @AssociationACID
> La France : le seul pays au monde qui pense avoir trop de cinéma d'auteur ? "Indépendants ne veut pas dire que nous serions la part intime de ce secteur : les indépendants fabriquent plus de 90 % des films. Ils sont le modèle industriel du cinéma français."
>
> Twitter

A terre promise Retweeted

Lost Bayou @LostBayouFilm · juin 18, 2019
#FreetheWork shot by our incredible DoP Natalie Kingston!

Visit https://t.co/Wv9SdBUx6E to see the full spot & for more info!!!
#FreetheBid
@FreeTheBid
@freethework
@Almaharel
@Cannes_Lions

Instagram

lionel.bernardin
Auteur réalisateur et co-producteur du long métrage de fiction À Terre Promise en post-production | #respectnature #respectanimals | Basé à Poitiers

Suivez-nous sur Instagram

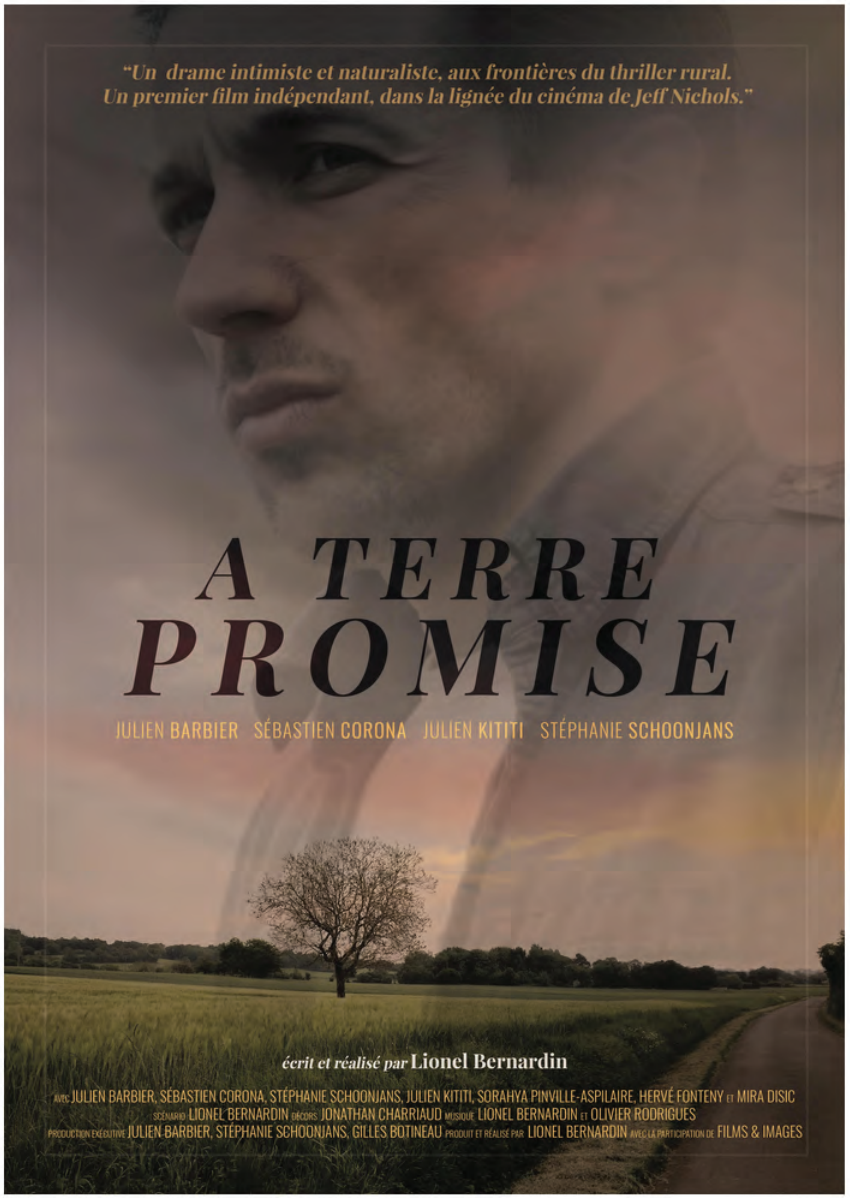
"Un drame intimiste et naturaliste, aux frontières du thriller rural.
Un premier film indépendant, dans la lignée du cinéma de Jeff Nichols."
A TERRE PROMISE
JULIEN BARBIER SÉBASTIEN CORONA JULIEN KITITI STÉPHANIE SCHOONJANS
écrit et réalisé par Lionel Bernardin
AVEC JULIEN BARBIER, SÉBASTIEN CORONA, STÉPHANIE SCHOONJANS, JULIEN KITITI, SORAHYA PINVILLE-ASPILAIRE, HERVÉ FONTENY ET MIRA DISIC
SCÉNARIO LIONEL BERNARDIN DÉCORS JONATHAN CHARRIAUD MUSIQUE LIONEL BERNARDIN ET OLIVIER RODRIGUES
PRODUCTION EXÉCUTIVE JULIEN BARBIER, STÉPHANIE SCHOONJANS, GILLES BOTINEAU PRODUIT ET RÉALISÉ PAR LIONEL BERNARDIN AVEC LA PARTICIPATION DE FILMS & IMAGES

Home
Explore
Notifications
Messages
Bookmarks
Lists
Profile
More
Tweet

A terre promise
43 Tweets

Follow

A terre promise
@Aterrepromise1

A Terre Promise - Chaque jour se battre pour survivre et revivre - Un long métrage écrit et réalisé par Lionel Bernardin

Translate bio

France · aterrepromiselefilm.fr · Joined March 2019

114 Following **19** Followers

Not followed by anyone you're following

Tweets | Tweets & replies | Media | Likes

A terre promise @Aterrepromise1 · Jul 5, 2019
aterrepromiselefilm.fr
#filminde #indiefilm

> **Association ACID** @AssociationACID · Jul 3, 2019
> La France : le seul pays au monde qui pense avoir trop de cinéma d'auteur ?
> "Indépendants ne veut pas dire que nous serions la part intime de ce secteur : les indépendants fabriquent plus de 90 % des films. Ils sont le modèle industriel du cinéma français."
> Show this thread

A terre promise Retweeted

Lost Bayou @LostBayouFilm · Jun 18, 2019
#FreetheWork shot by our incredible DoP Natalie Kingston!

Visit freethebid.com to see the full spot & for more info!!!
#FreetheBid
@FreeTheBid
@freethework
@Almabarel

Search Twitter

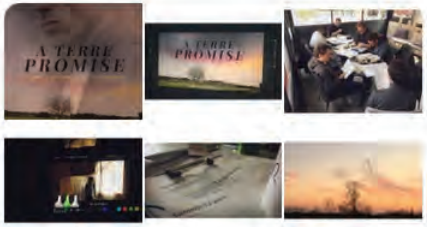

You might like

EOS France @EOSFRANCE · Promoted — Follow

luckymatrix @luckymatrixlda — Follow

Olympia Cinéma Cannes @OlympiaCannes — Follow

Show more

Trends for you

Trending in France
#monpetittrucbizarre
10,5K Tweets

Trending in France
#ZoneInterdite
10,3K Tweets

Trending in France
#China
35,7K Tweets

Trending in France
#BlueMonday
3,440 Tweets

Trending in France
James McAvoy
1,585 Tweets

Instagram

Rechercher

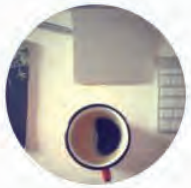

lionel.bernardin S'abonner ...

415 publications **324** abonnés **1 559** abonnements

Lionel Bernardin
Auteur réalisateur et co-producteur du long métrage de fiction À Terre Promise en post-production | #respectnature #respectanimals | Basé à Poitiers
aterrepromiselefilm.fr

mini_ka_ro est abonné(e)

À la une

PUBLICATIONS IDENTIFIÉ(E)

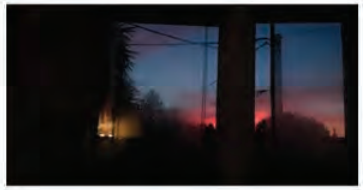

A terre promise - le film

Pierre Accueil Créer

A terre promise - le film

@aterrepromise.lefilm.fr

- Accueil
- Publications
- Avis
- Vidéos
- Photos
- Groupes
- À propos
- Communauté
- Articles

Créer une Page

J'aime | S'abonner | Partager | ··· | En savoir plus | Envoyer un message

Écrivez une publication...

Photo/Vidéo | Identifier des... | Je suis là | ···

Aucune note

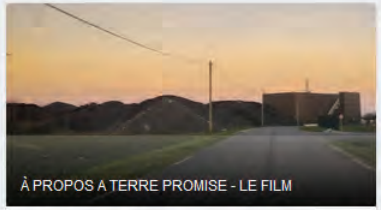

Chaque jour se battre pour survivre et revivre

Ce film s'intéresse à la vie d'un homme qui évolue au sein d'une communauté rurale et ouvrière et ...

Afficher plus

Publications

A terre promise - le film
30 décembre 2019, 11:22

Coucher de soleil de samedi soir sur Mansle, principal lieu du tournage d'A Terre Promise, impressionnant n'est-ce-pas ?
Photo : Jimmy Hentry Marechalerie Hentry 👌👌👌

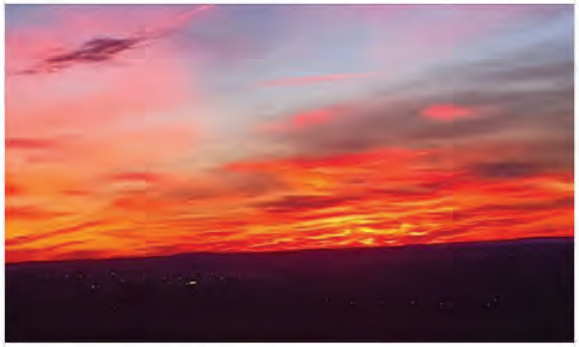

Jimmy Hentry Marechalerie Hentry
28 décembre 2019, 18:30

Mansle ciel de feu ce soir !

Communauté

Voir tout

- Invitez vos amis à aimer cette Page
- 231 personnes aiment ça
- 240 personnes suivent ce lieu
- King Tornadou aime ça

À Propos

Voir tout

- Envoyer un message

Discussion instantanée (10)

YouTube FR

Rechercher

Accueil
Tendances
Abonnements

Bibliothèque
Historique
À regarder plus tard
Vidéos "J'aime"

ABONNEMENTS

Populaire sur YouTube
Musique
Sport
Jeux vidéo

AUTRES CONTENUS YOUTUBE

YouTube Premium
Films et TV
Jeux vidéo
En direct

Paramètres
Historique des signal...
Aide
Envoyer des commen...

À propos Presse
Droits d'auteur Nous contacter
Créateurs Publicité
Développeurs

A terre promise

12 abonnés

S'ABONNER

ACCUEIL VIDÉOS PLAYLISTS CHAÎNES DISCUSSION À PROPOS

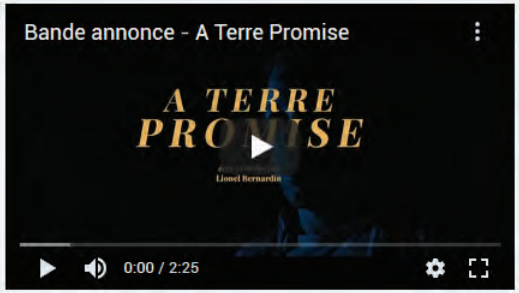

Bande annonce - A Terre Promise

253 vues • il y a 8 mois

Découvrez la 1ere bande annonce du film "A terre promise", un drame-thriller qui traite du délit de solidarité. Un long-métrage réalisé par Lionel Bernardin et tourné en Charentes
www.aterrepromiselefilm.fr
https://www.facebook.com/aterrepromis...

Pitch : Dans une petite ville rurale, Alex vit comme ouvrier dans

LIRE LA SUITE

Vidéos en ligne

TOUT REGARDER

Soutenez le film - A terre promise -
71 vues • il y a 8 mois

Bande annonce - A Terre Promise
253 vues • il y a 8 mois

A terre promise - le film - entretien avec Julien Kititi
63 vues • il y a 8 mois

A terre promise - le film - entretien avec Stéphanie...
78 vues • il y a 8 mois

Entretien avec Julien Barbier acteur du long-métrage "A...
72 vues • il y a 8 mois

A terre promise - interview acteur Sébastien Corona
43 vues • il y a 8 mois